

INNOVOLTUS

New things under the sun



Voorbeelden van installaties

Inhoudsopgave

Installatie JULLIX energiebeheer	3
<i>Vorbereiding van de installatie</i>	3
Bekabeld, zonder Extenders	3
Draadloos met één of meer extenders	3

Installatie JULLIX energiebeheer

Vorbereiding van de installatie

Bekabeld, zonder Extenders

De eenvoudigste en betrouwbaarste installatie is de installatie waarbij de digitale meter, de omvormers en de internet verbinding in dezelfde ruimte geïnstalleerd zijn en met kabels verbonden kunnen worden.

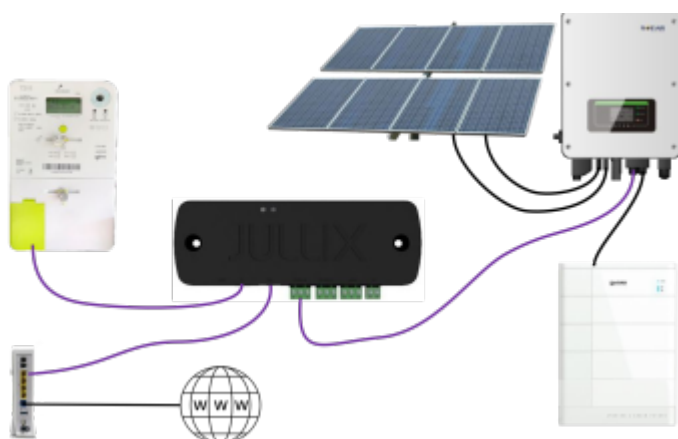

Draadloos met één of meer extenders

Wanneer de installatie zich niet in één ruimte bevindt, of niet via een kabel verbonden kan worden, kunnen Jullix Extenders ingezet worden. Naast de Jullix worden er dan ook één of meerdere extenders gebruikt, afhankelijk van de situatie. Deze Extenders worden dan via een eigen wifi netwerk rechtstreeks verbonden met de Jullix. De Jullix moet via een kabel aan het internet verbonden worden. Hoe je installatie er kan uitzien, hoeveel extenders je nodig hebt, en hoeveel USB voedingen je nodig hebt kan je met behulp van het flowchart bepalen.

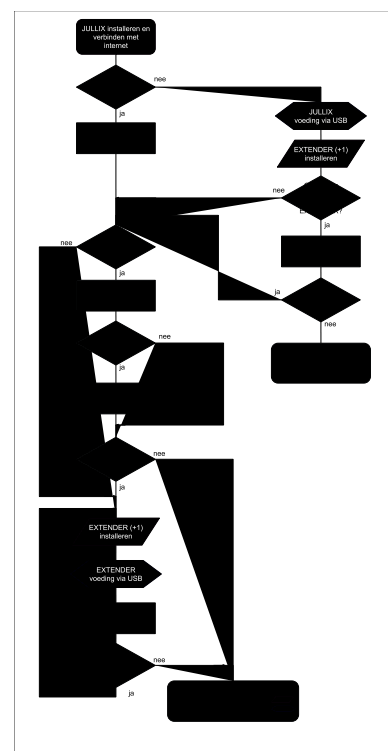

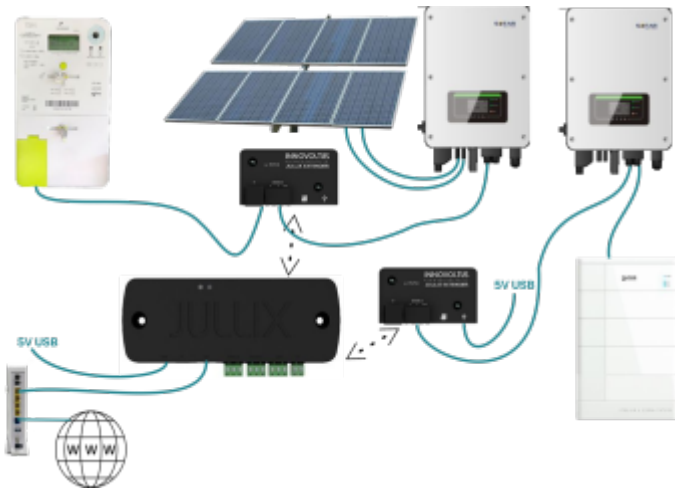

[Terug naar installatie JULLIX energiebeheer](#)